

INFORME DEL AÑO 2020

REGISTRO LATINOAMERICANO DE DIALISIS Y TRASPLANTE RENAL
(RLDTR)

DRA. MARÍA CARLOTA GONZÁLEZ-BEDAT
DR . GUILLERMO ROSA-DIEZ

registro@slanh.net

PREVALENCIA DE TRS EN LATINOAMERICA (1991 – 2020)

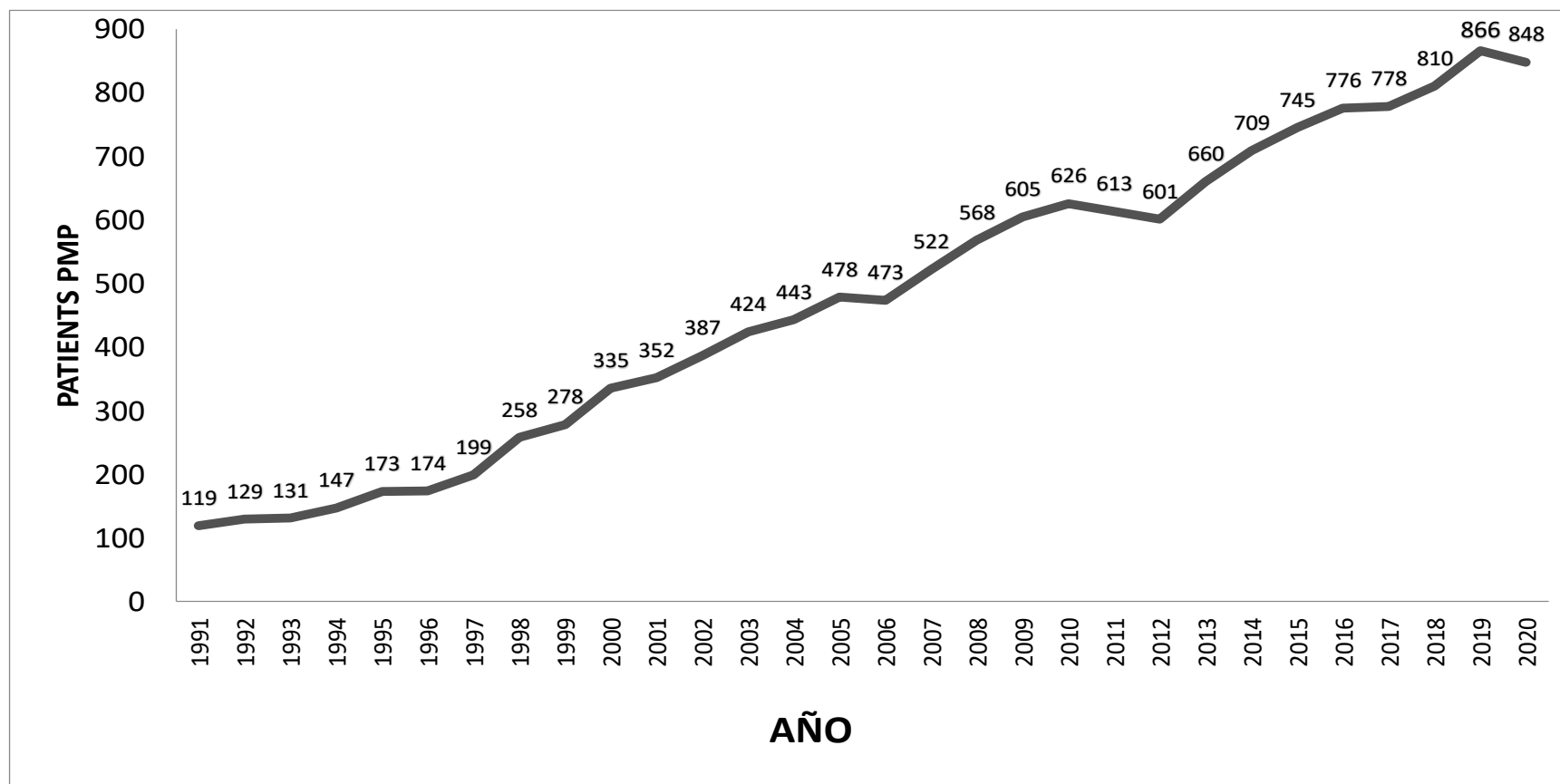

PREVALENCIA DE TRS EN LA POR PAISES AÑO 2020

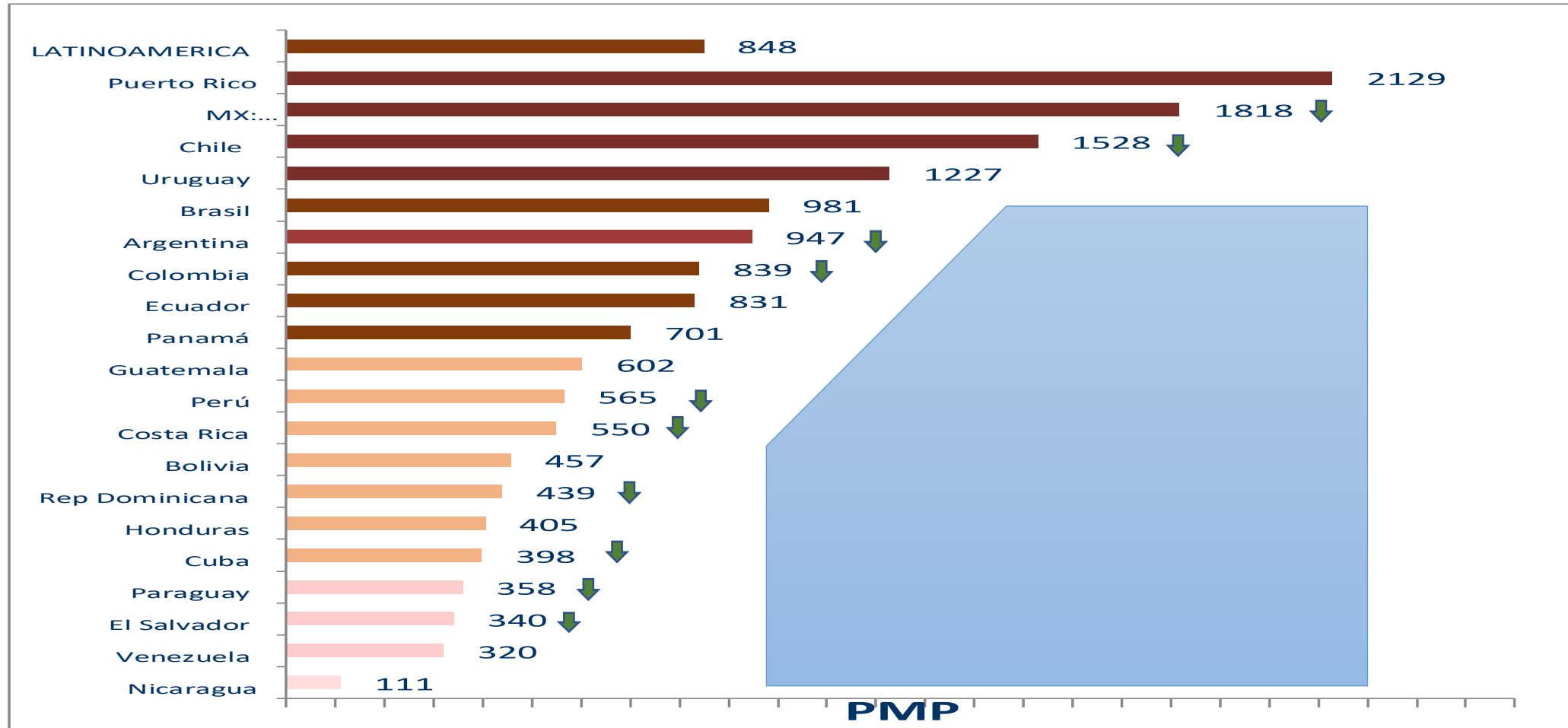

PBI Y PREVALENCIA DE TRS AÑO 2020

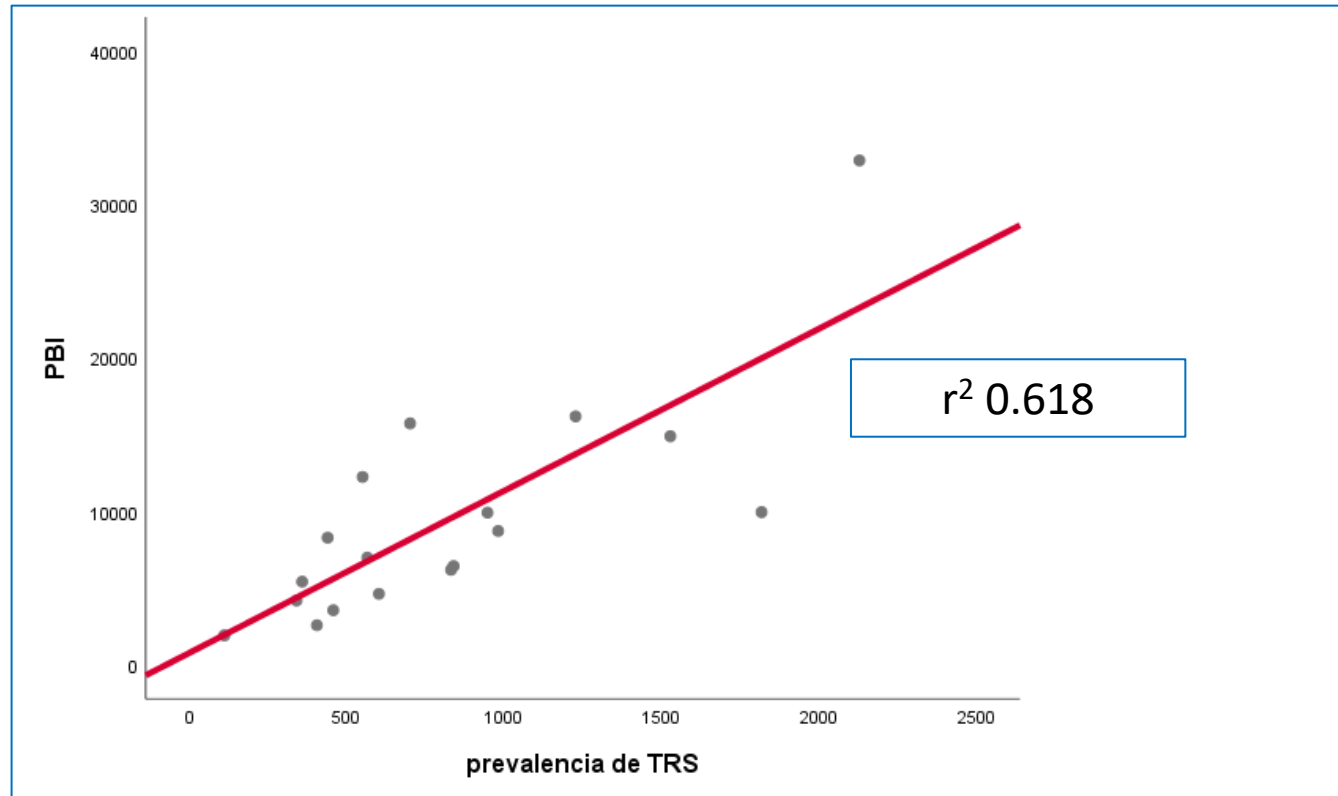

$p < 0.000$

EVN Y PREVALENCIA DE TRS

Año 2020

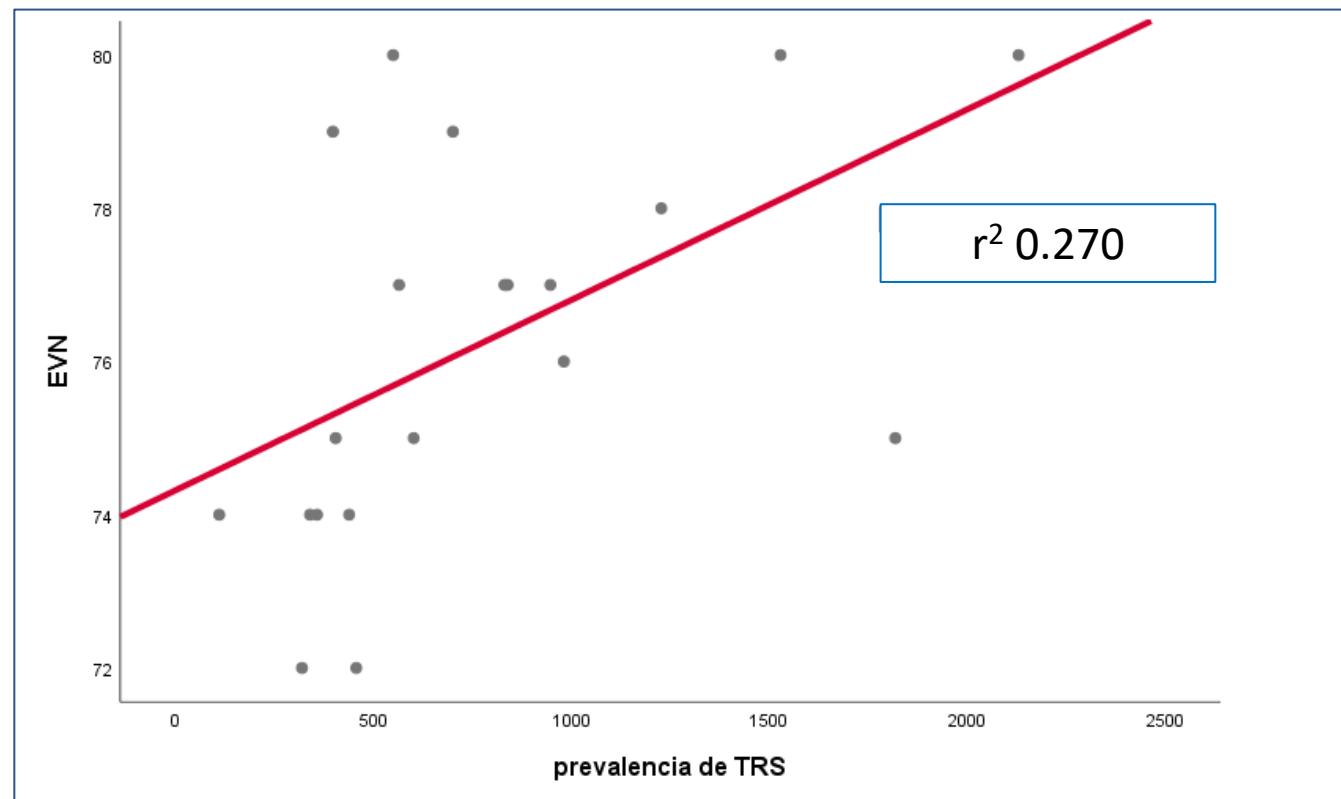

$p = 0.019$

TASA DE TRS EN LATINOAMERICA POR MODALIDAD DE TRATAMIENTO (2006 – 2020)

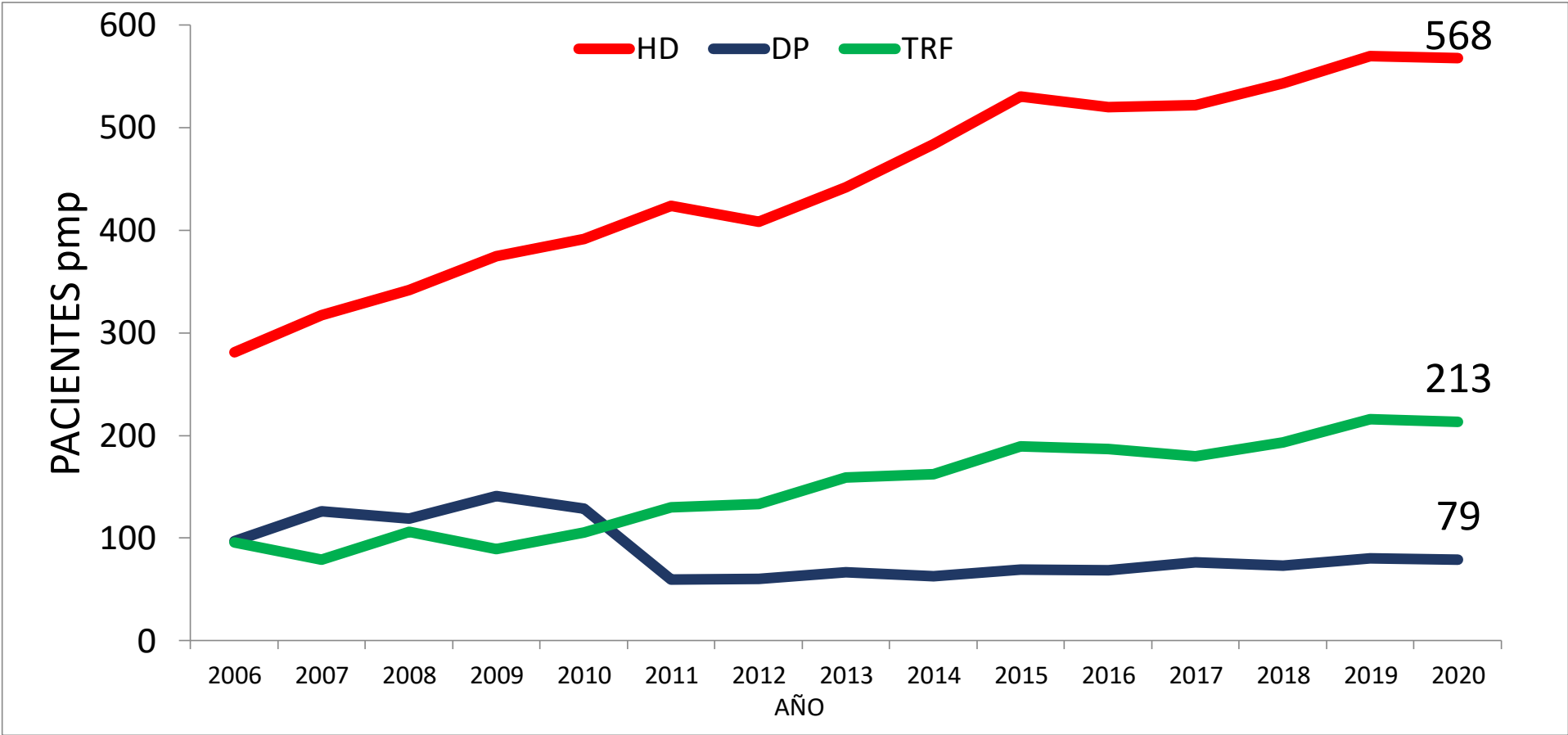

PREVALENCIA DE TRS EN LATINOAMERICA AÑO 2020

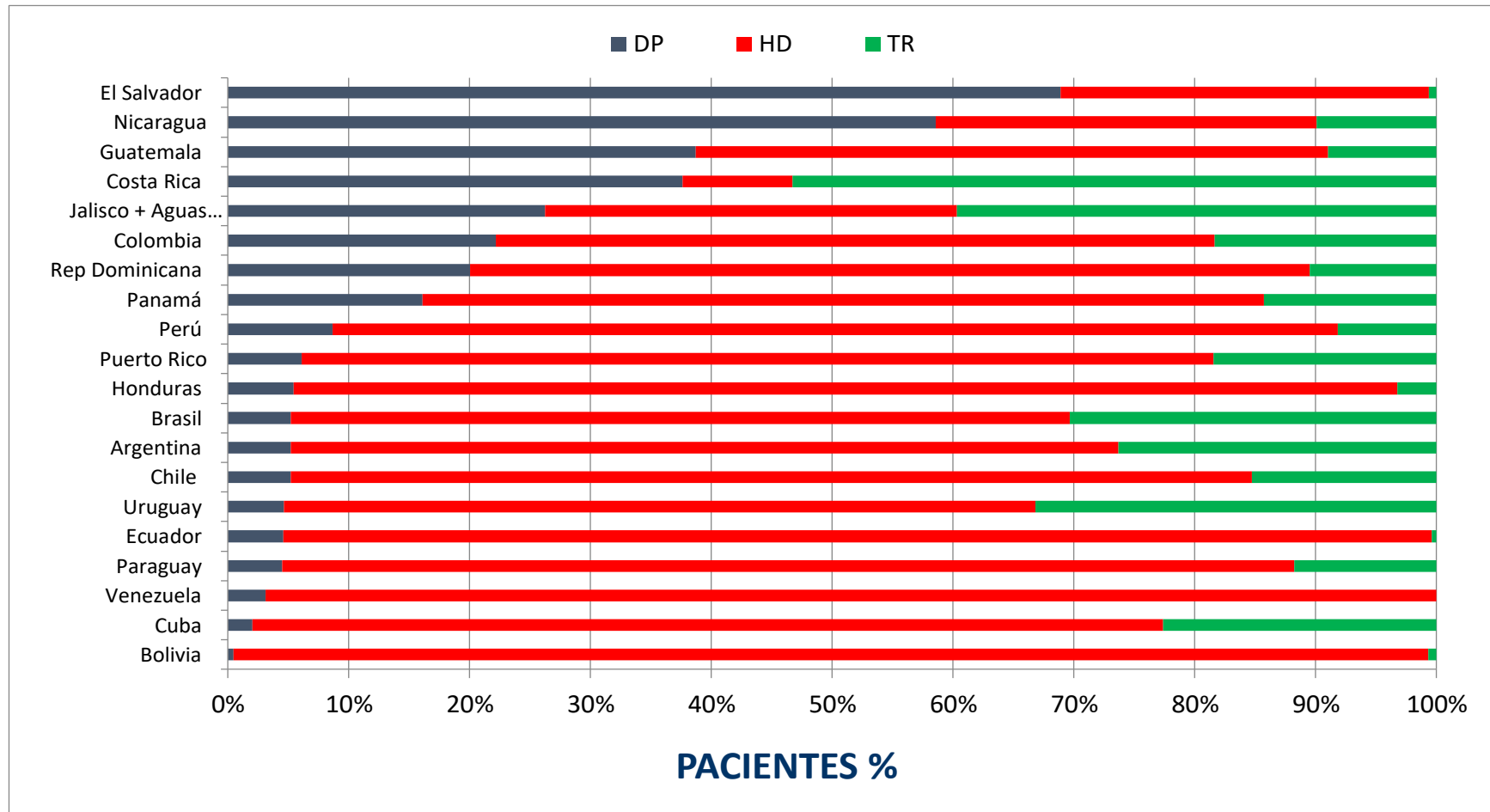

PREVALENCIA DE DP IN LATINOAMERICA. AÑO 2020

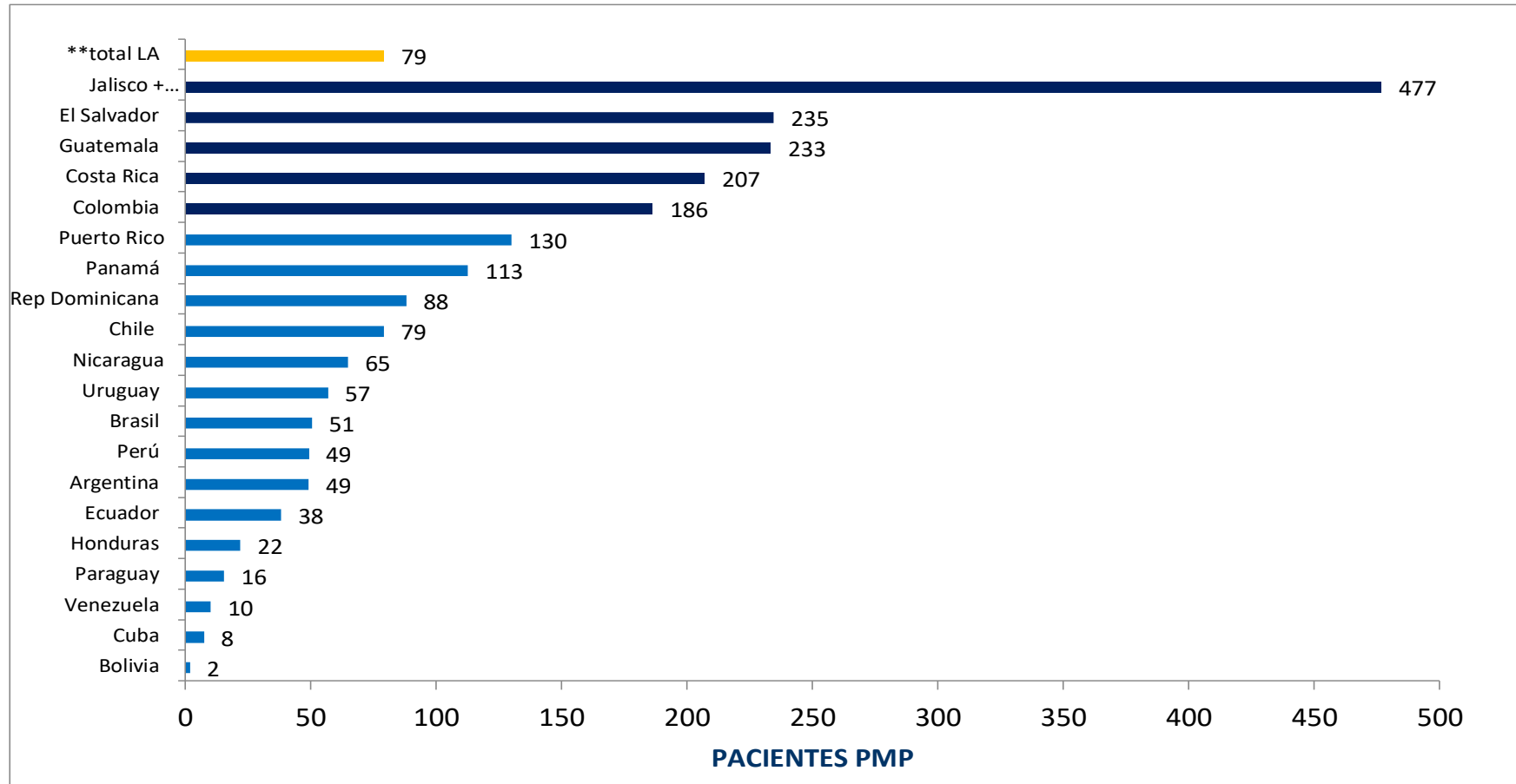

INCIDENCIA DE TRS EN LA POR PAISES AÑO 2020

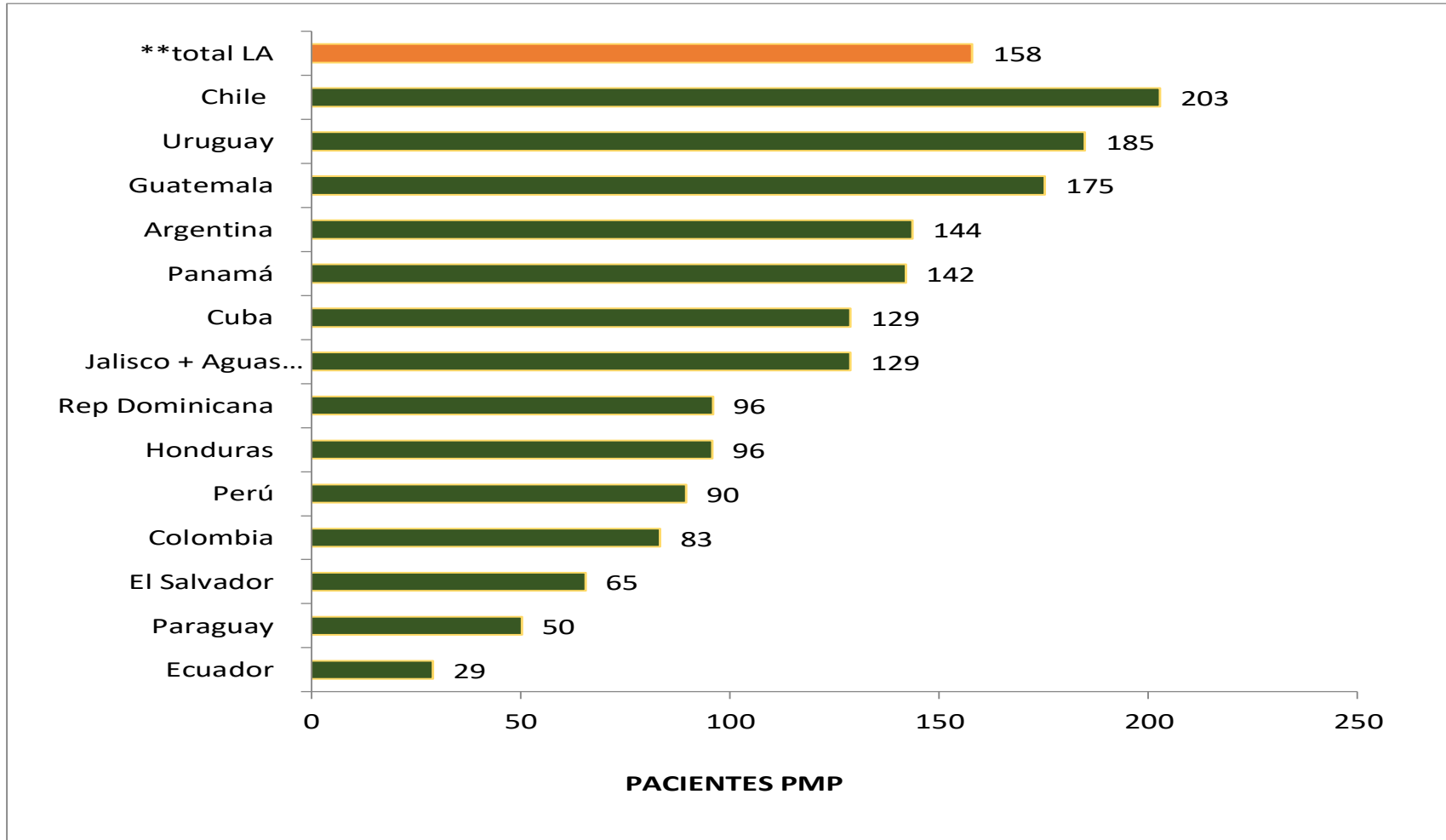

TASA DE TRASPLANTE RENAL EN LATINOAMERICA 1987-2020

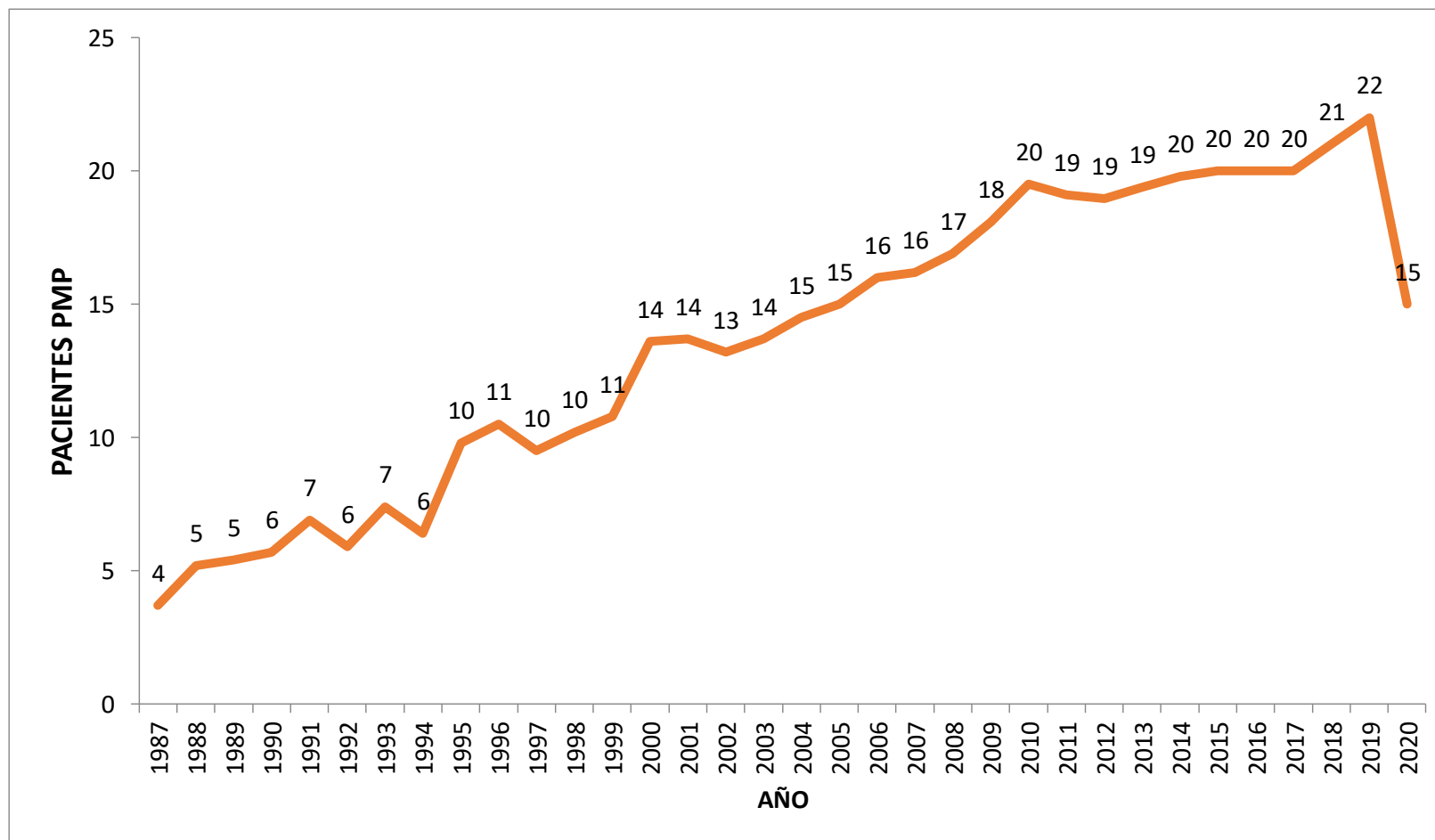

TRASPLANTE RENAL EN LA POR PAÍSES AÑO 2020

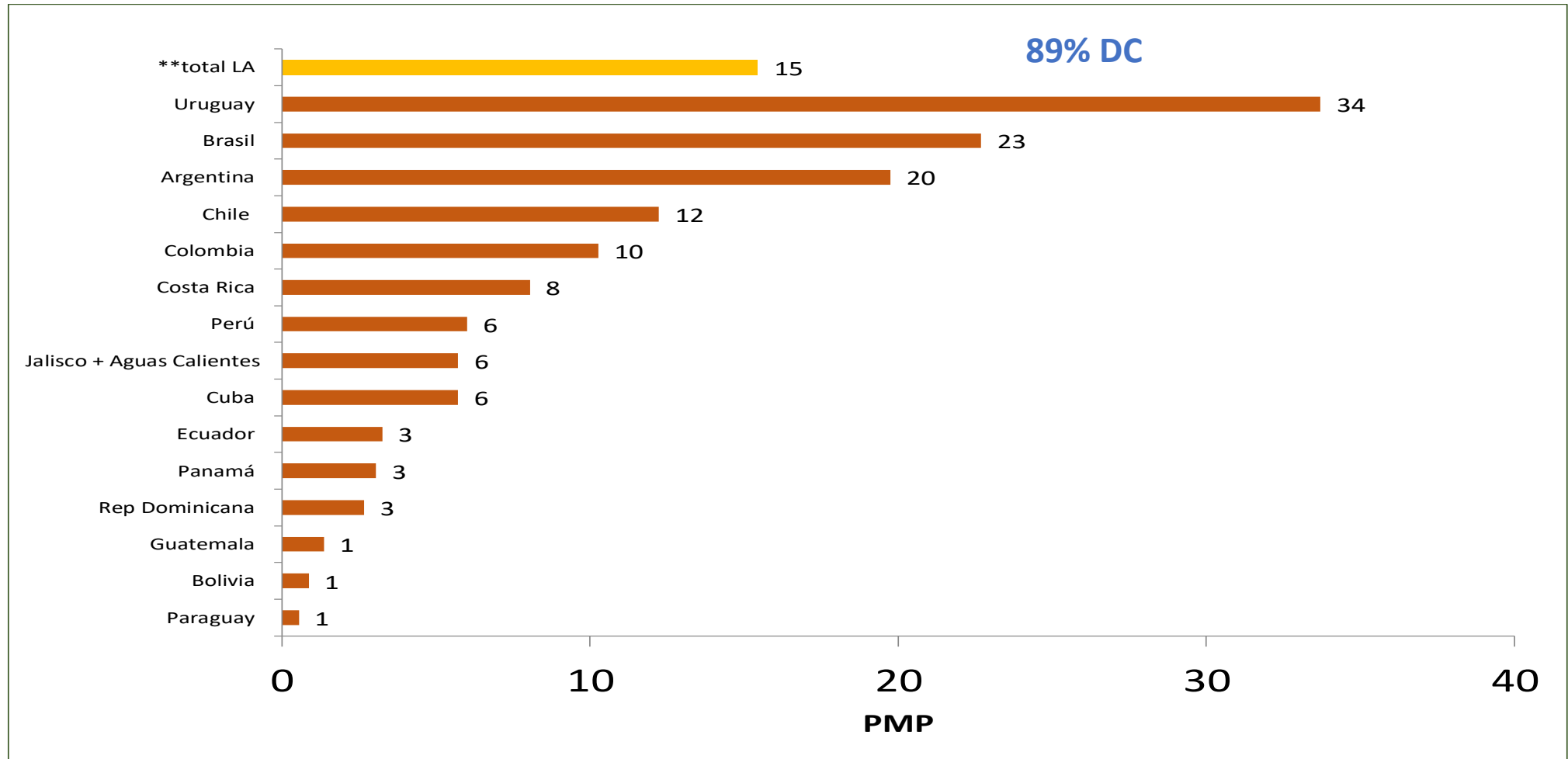

PACIENTES INCLUIDOS EN LISTA DE ESPERA DE TR POR PAISES AÑO 2020

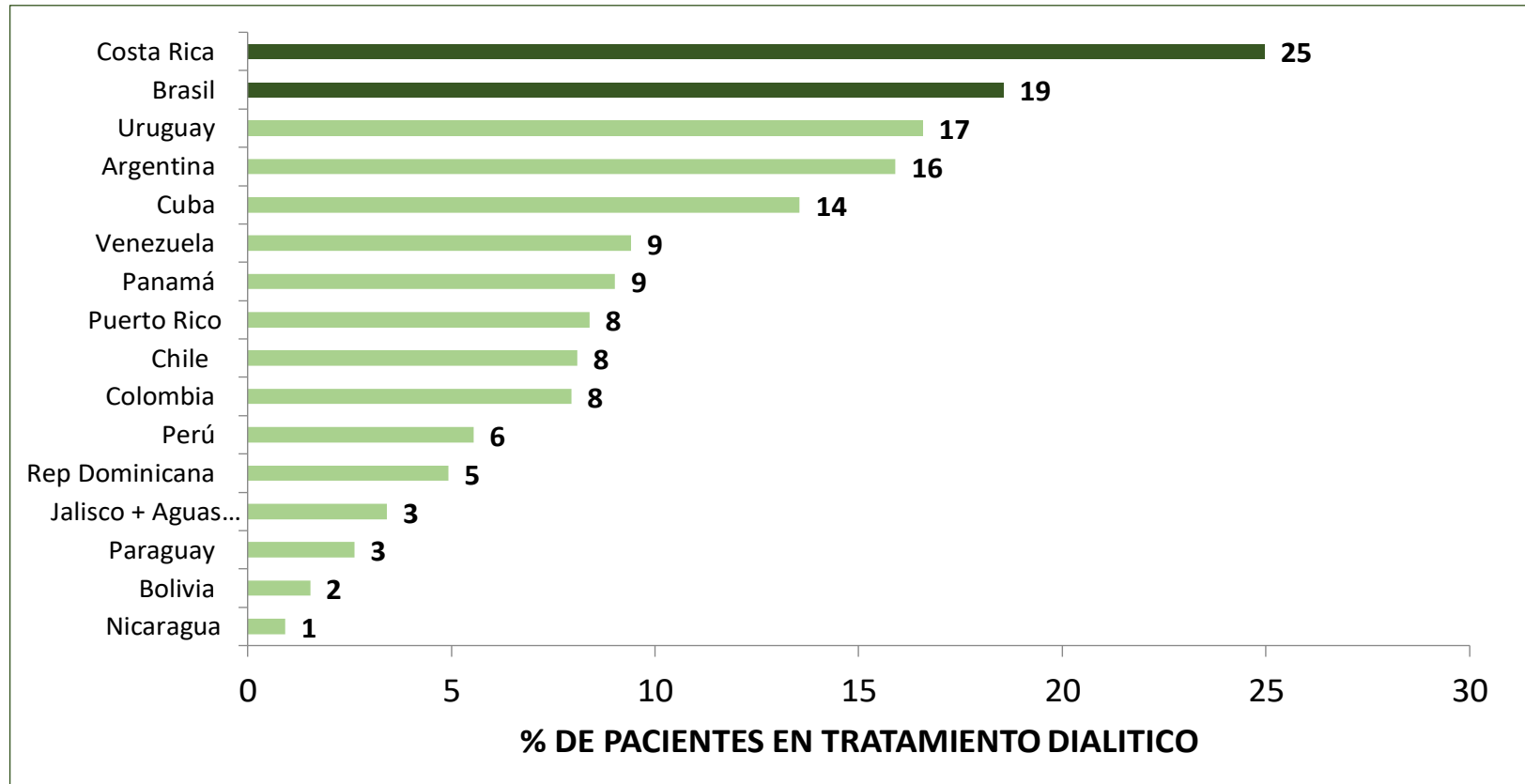

MORTALIDAD EN DC LA POR PAISES AÑO 2020

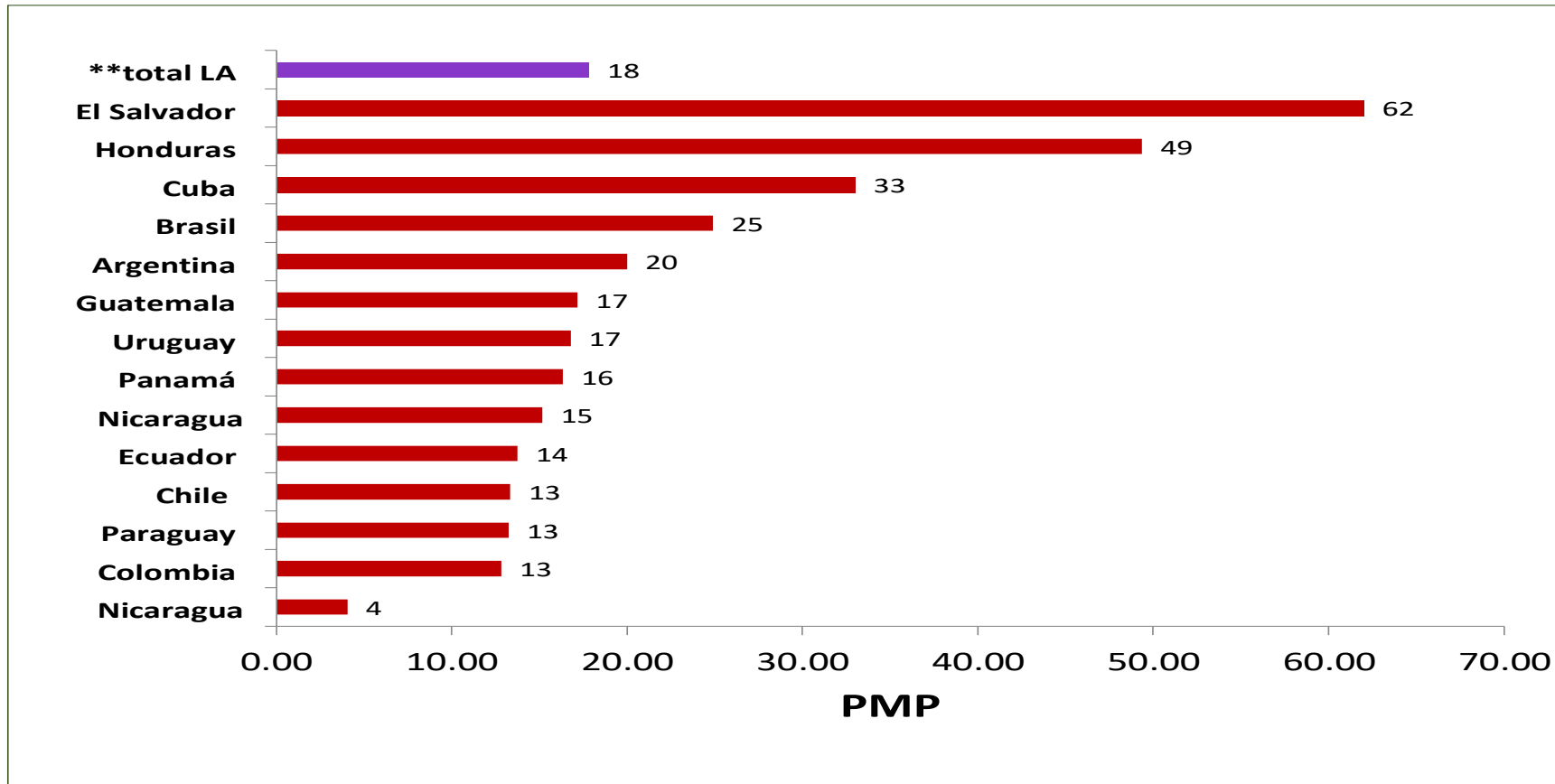

CAUSAS DE MUERTE EN DC AÑO 2020



RECURSOS HUMANOS EN LATINOAMERICA AÑO 2020

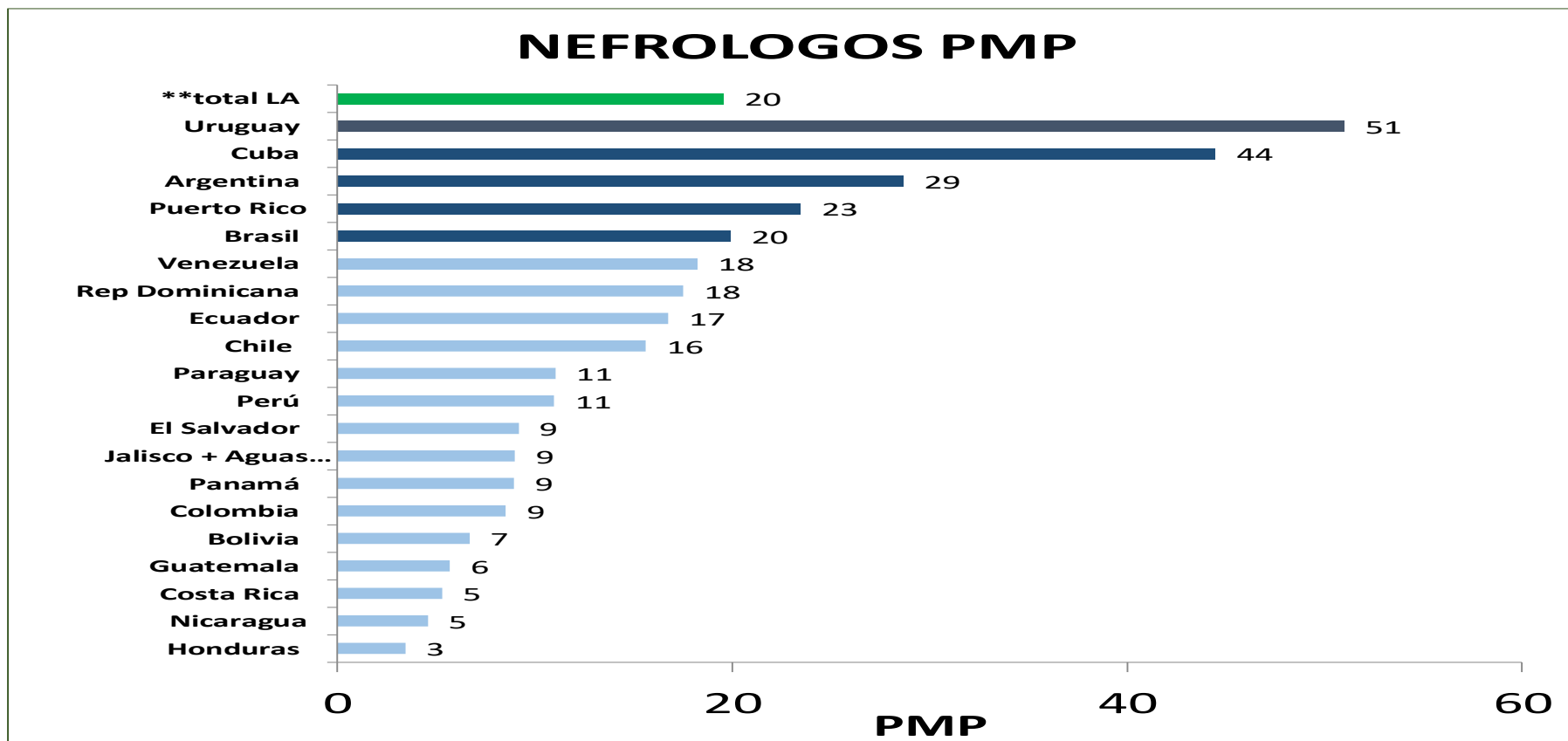

COBERTURA DEL TRS EN LOS PAISES DE LA SEGUN INGRESOS AÑO 2020

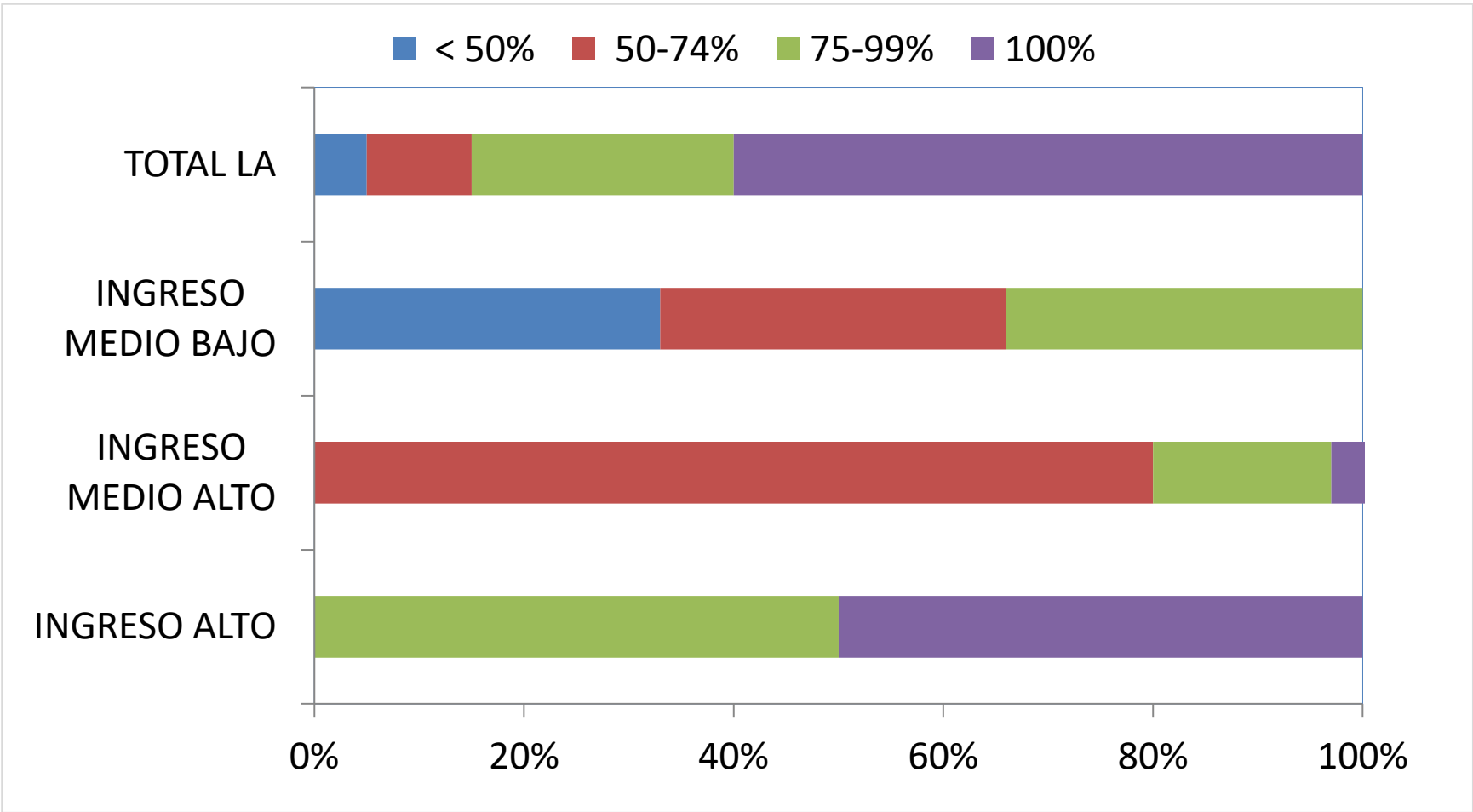

<http://wdi.worldbank.org>

ACCESIBILIDAD AL TRS EN LOS PAISES DE LA SEGUN INGRESO AÑO 2020

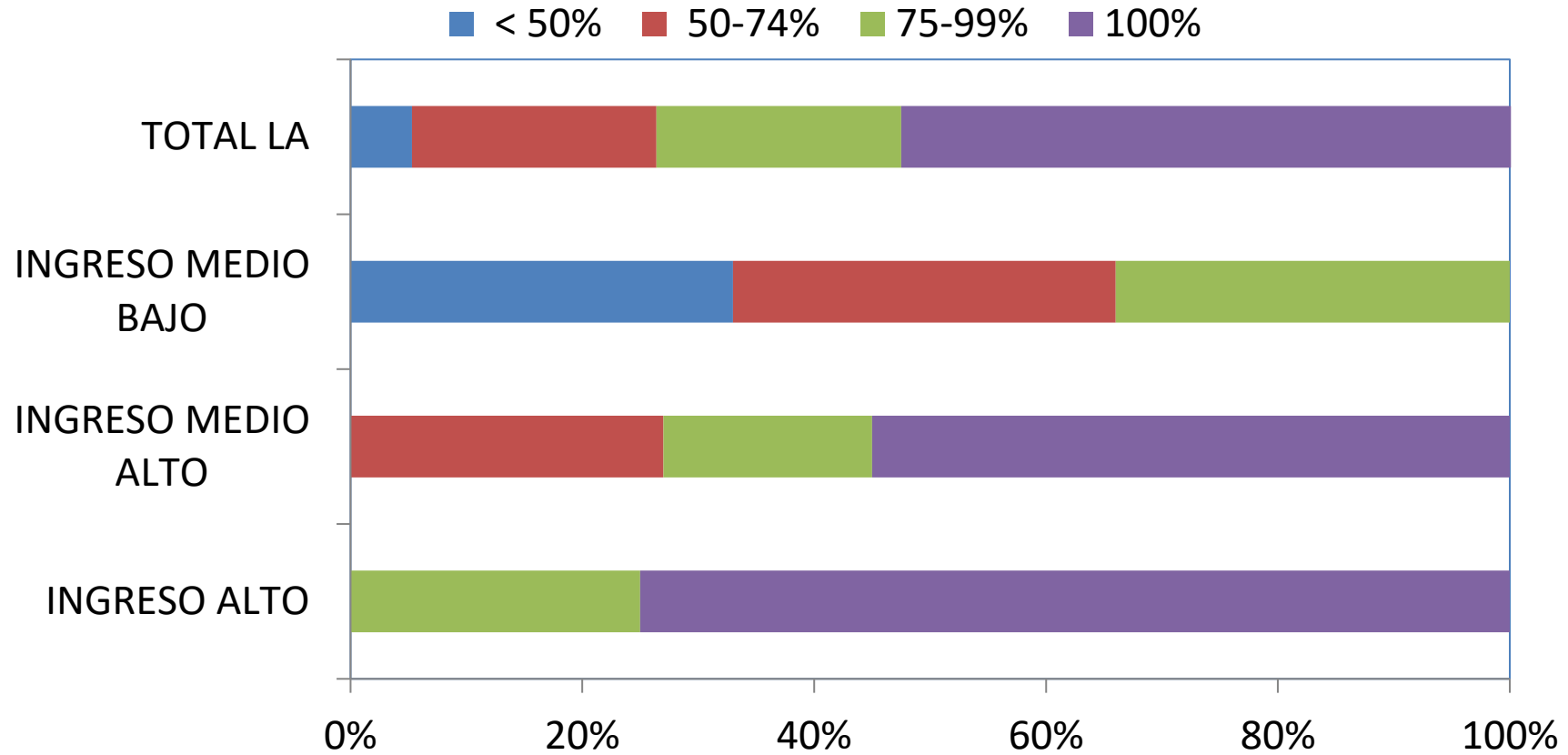

<http://wdi.worldbank.org>

PREVALENCIA EN DIÁLISIS CRÓNICA 2019-2020

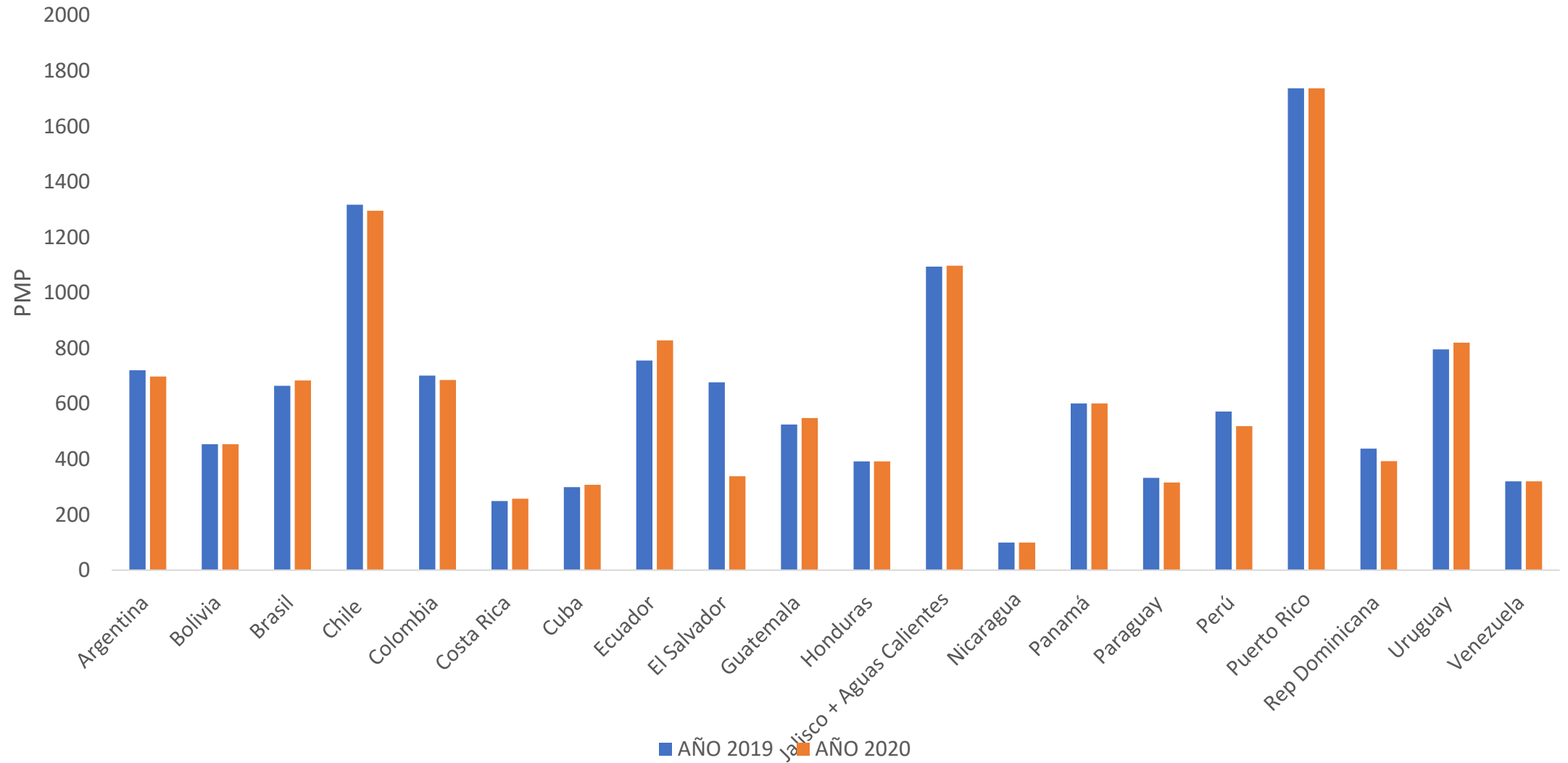

INCIDENCIA EN DIÁLISIS CRÓNICA 2019-2020

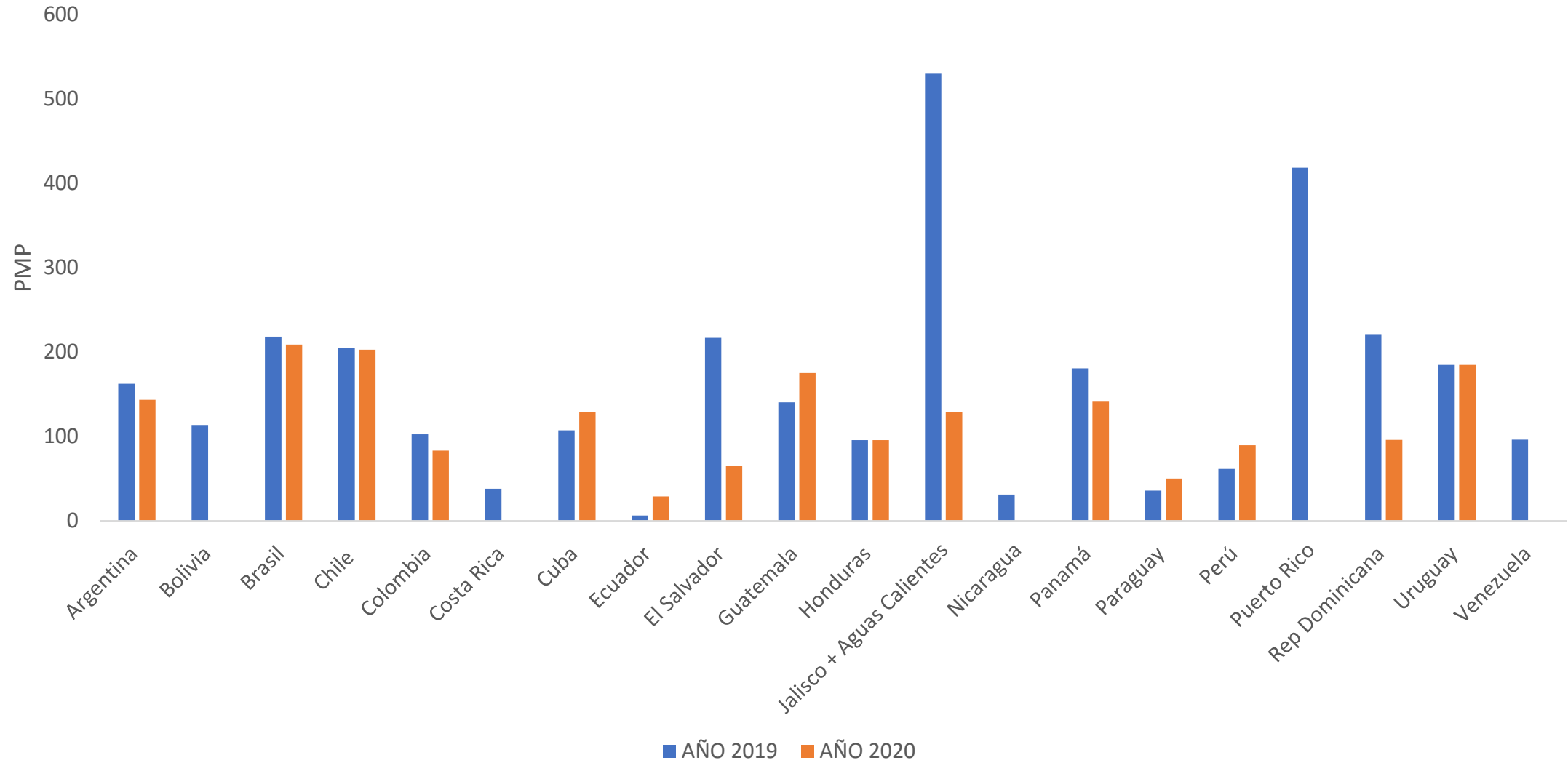

TASA DE TRASPLANTE RENAL 2019-2020

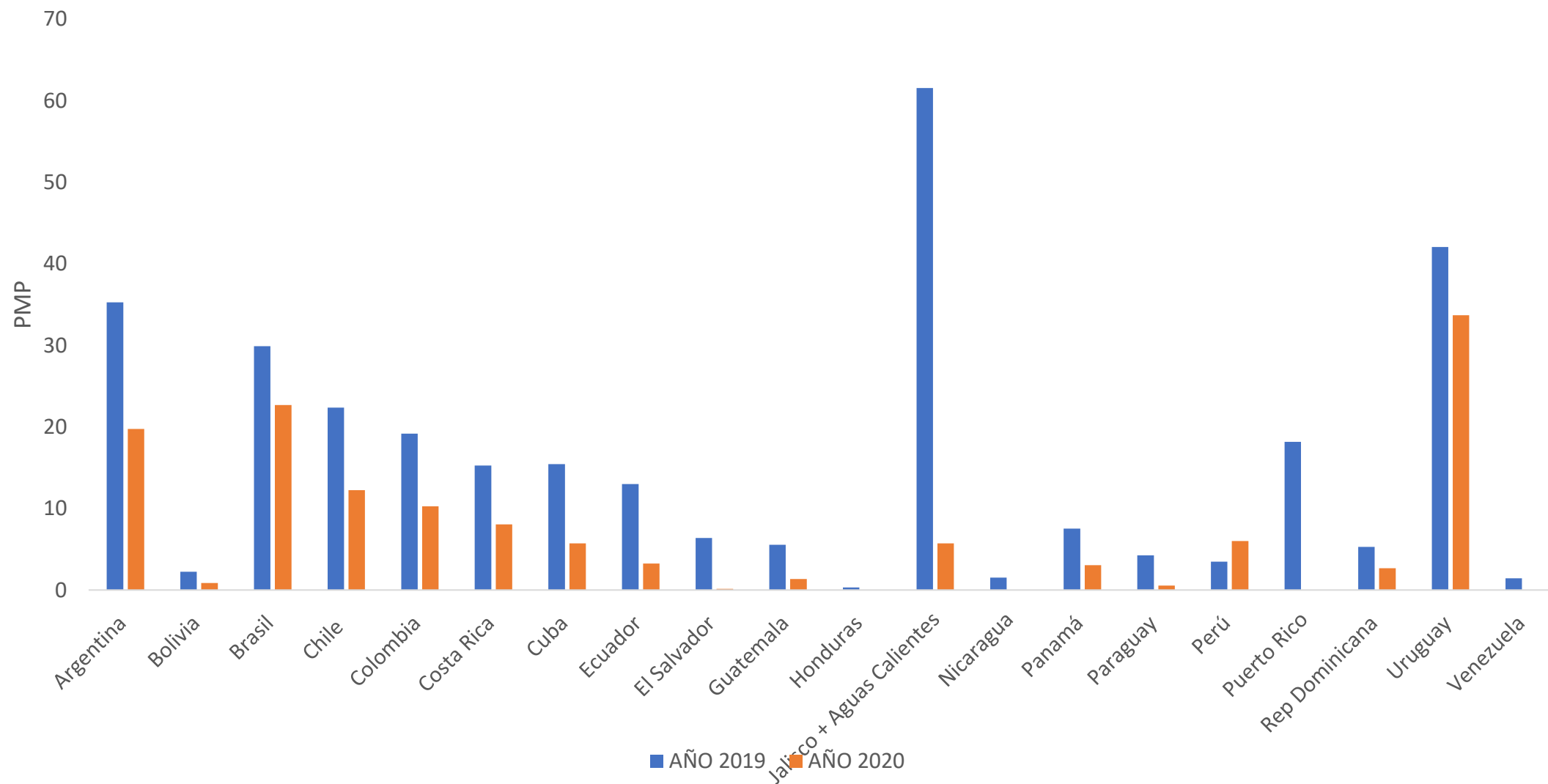

TASA DE MORTALIDAD 2019-2020

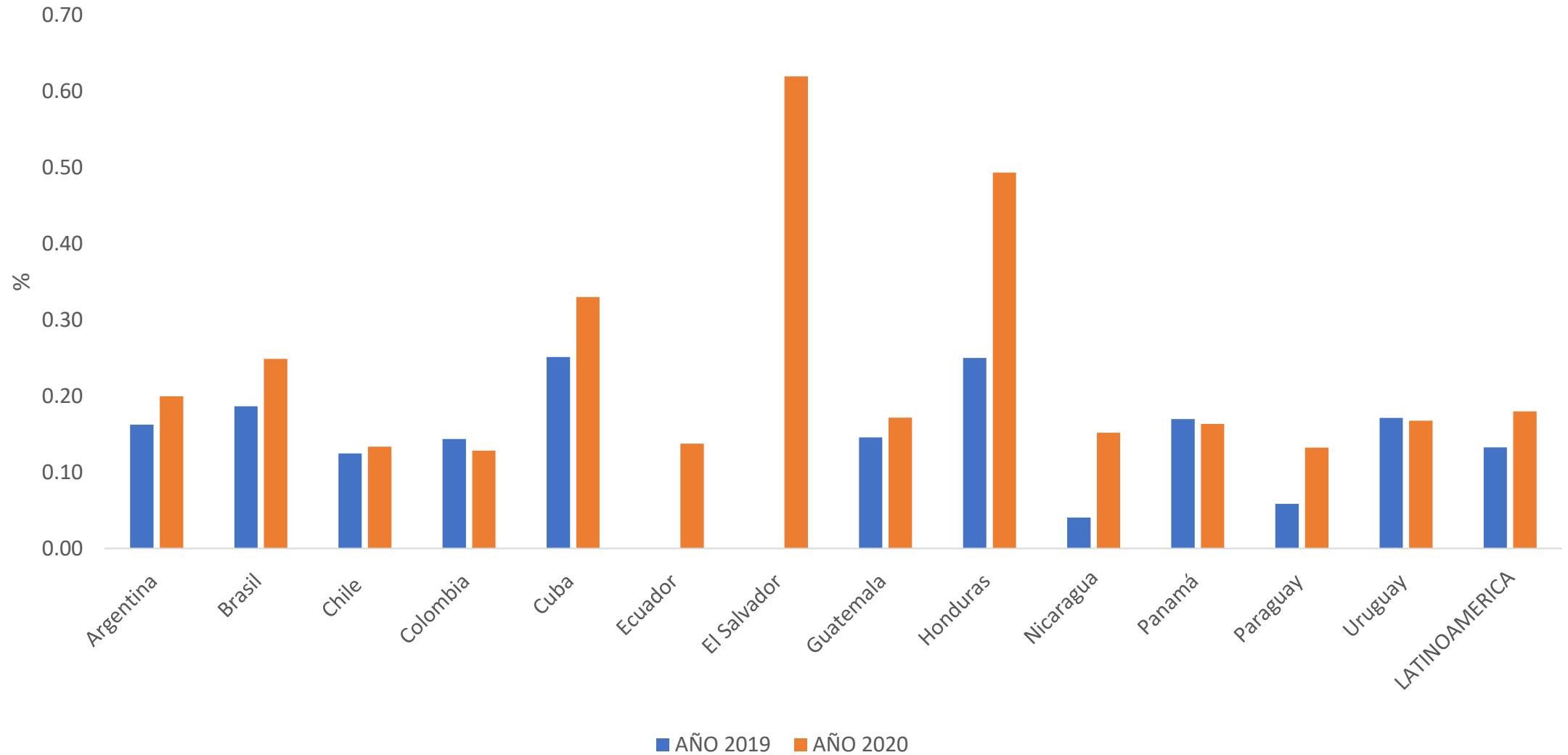

HISTORIA

ORGANIZACIÓN ACTUAL

- **COORDINADORES:**

DRA. MARIA CARLOTA GONZÁLEZ BEDAT

DR. GUILLERMO ROSA DIEZ

- **COMITÉ EJECUTIVO:**

DR. ALEJANDRO FERREIRO (URUGUAY)

DRA. SILVANA FIGAR (ARGENTINA)

DR. JOCEMIR LUGON (BRAZIL)

DR. RICARDO SINTRA CESSO (BRAZIL)

DRA. ROSARIO LUXARDO

DRA. MARIA LAURA CERETTA

LOS IMPRESCINDIBLES

ARGENTINA:	Liliana Bisignano	lbisignano@incuca.gov.ar
BOLIVIA:	José Luis Valencia	jvzluis@hotmail.com
	Edwin Quispe Marca	marca_medint@hotmail.com
BRASIL:	Jocemir R. Lugon	jocerl@huap.uff.br
	Ricardo Cintra Sesso	rsesso1@uol.com.br
CHILE:	Hugo Poblete Badal	hugo.poblete@ssvsa.cl
	Ana Mireya Ortiz	mortiz@med.puc.cl
	Juan Eduardo Sanchez	juaneduardo.sanchez@minsal.cl
COLOMBIA:	Rafael Gómez	ragomez@emcali.net.co
COSTA RICA:	Guillermo Rodríguez	guillermorzmz@gmail.com
CUBA:	Jorge Pèrez Oliva	scnefro@infomed.sld.cu
ECUADOR:	Jorge Huertas	jorgehu3@hotmail.com
	Fabian Ortiz	fabianortiz@hotmail.com
EL SALVADOR:	Patricia Alberto	patricia_alberto@yahoo.com
	Ana V. Colorado	presidencia@anhaes.org
GUATEMALA:	Julio Roberto Boj	dboj1999@hotmail.com
	Agualuz Hernández	agualuzhp@yahoo.com
	Berta Sam	bsam@mspasp.gob.gt
HONDURAS:	Gaspar Rodríguez	gaspar14rodriguez@gmail.com
MEXICO:	Guillermo García García	ggarcia1952@gmail.com
	Gregorio T Obrador	gobrador@up.edu.mx
	Juan Manuel Arreola	dr.jmag@gmail.com
NICARAGUA:	Nubia Cano	ncanoe@hotmail.com
	Yajaira Silva Galán	silvayajaira3@yahoo.com.mx
PANAMÁ:	Régulo Valdez	fitovaldes@yahoo.com
PARAGUAY:	Susana Barreto	subarreto@yahoo.com
PERÚ:	Carlos Pereda	cperedav@yahoo.es
PUERTO RICO:	Josué Castresana	jcastresana759@gmail.com
REP. DOMINICANA:	José J. Castillos	info@sodonefro.org.do
	Guillermo Alvarez	galvarez50@me.com
URUGUAY:	Maria Carlota González Bedat	ereude@netgate.com.uy
, VENEZUELA:	Raúl Carlini	raul.carlini@gmail.com
SOC DE T DE LA Y CARIBE	Valter Duro Garcia	vdurogarcia@uol.com.br
REGISTRO DE DONACIÓN Y TRASPLANTE DE LATINOAMERICA Y CARIBE		http://www.grupopuntacana.org/ver_pais.php

registro@slanh.net